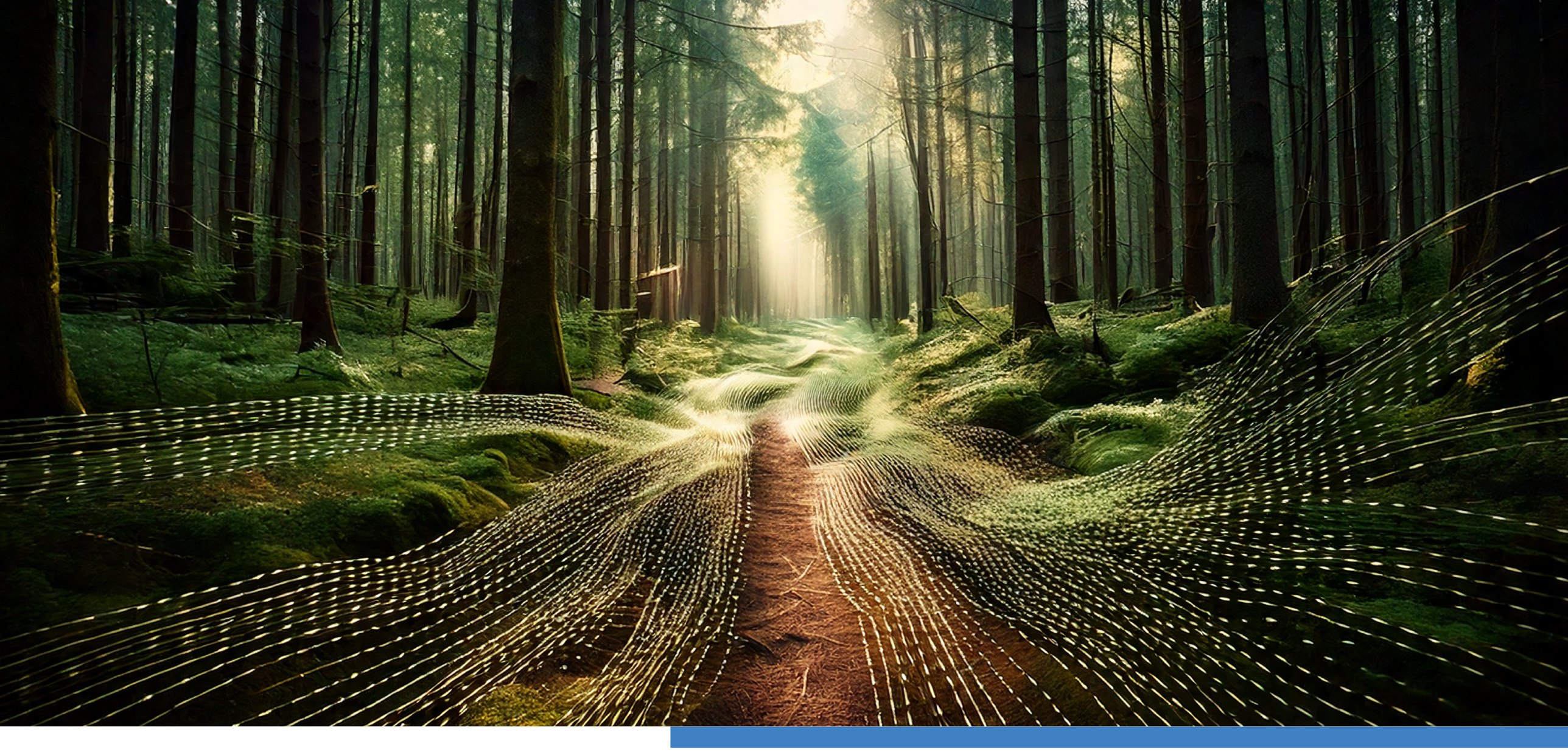

© AI Generated Image

Responsible for publication

https://blogi.eoppimispalvelut.fi/metsadigi/

Duration
12/2024 - 11/2026

Total budget
640808

EU funding
512646

Metsätyön digitaalinen oppimisympäristöhan ke -kehittäminen

MetsäDigi-hankkeen tavoitteena on uudistaa ja kehittää REDUn metsäalan oppimisympäristöjä hyödyntämällä uutta teknologiaa. Tällä pyritään vahvistamaan opiskelijoiden osaamista sekä vastaamaan vihreän siirtymän tavoitteisiin ja tulevaisuuden osaajatarpeisiin. Hankkeessa kehitetään myös yhteistyötä REDUn, Lapin ammattikorkeakoulun ja metsäalan yritysten välillä.

Co-funded by the European Union

LAPIN AMK
Lapland University of Applied Sciences

LAPIN LIITTO

REDU